

地域のために 地域とともに

RAKUWA

らくわ

Vol.141
2023年4月号

巻頭特集

院長対談 愛生会山科病院＋洛和会音羽病院 顔の見える関係が地域医療を守る



特集

がん薬物療法 スペシャリストの思い ～薬剤師の活躍～



地域医療を守る

顔の見える関係が



兼子
HIROTO
KANEKO
裕人
先生

愛生会山科病院 院長

国民の4人に1人が75歳以上になるといわれる2025年。誰もが住み慣れた地域で自立した生活を送るためには、地域包括ケア構想※1に沿った切れ目のない医療・介護サービスが必要です。今回は山科区における「地域医療」をテーマに、愛生会山科病院と洛和会音羽病院の両院長が対談しました。

※1 地域包括ケア構想
医療や介護が必要な状態になっても、可能な限り、住み慣れた地域でその有する能力に応じ自立した生活を続けることができるよう、医療・介護・予防・住まい・生活支援が包括的に確保されるという考え。

神谷
TORU
KAMIYA
亨

洛和会音羽病院 院長



— 貴院の地域包括ケア実現に向けた取り組みをお聞かせください

兼子院長(以下、兼子):山科区は人口10万人以上で、高齢化率は京都市内では高いほうです。行政によると少なくとも数年は少しずつ人口が増加すると試算されており、医療・介護の需要も当面右肩上がりであろうと考えます。地域包括ケアの理念は急性期医療から慢性期医療、さらには在宅まで切れ目のない対応をすることだと思います。そんな中で各医療機関が連携せずに取り組んでいても、なかなか実現するのは難しいのではないのでしょうか。そこで当院では、他院との「連携を重視する」方針を打ち出しております。

神谷院長(以下、神谷):兼子先生が仰ることはよくわかります。以前は地域の病院同士が患者獲得で競い合ったこともありましたが、今では一つの病院では受け止めきれないのではないかという危機感を抱いています。これからは地域の病院や診療所、行政と助け合って対応していかなければなりません。

— 地域での役割や連携事例をご紹介します

兼子:当院では地域包括ケア病棟に力を入れており、119床備えています。入院患者さんの半数以上は他病院、診療所からのご紹介で、自院の外来からは少数です。そして、退院される方の多数は介護サービスの利用へつなげるなど、切れ目のない連携に力を入れています。まさに国が求めている形だと自負しています。洛和会音羽病院で高度急性期の専門医療を終えた後、医療の需要がある方には愛生会山科病院に転院して治療を継続していただけるよう、転院数を増やしていけるよう取り組んでいるところです。

神谷:お互いの医療を補完するという考えにおいては、例えば、当院の血液内科領域は愛生会山科病院に患者さんをご紹介し、根本的な治療からお願いすることもあります。一方、当院は地域から求められている心筋梗塞や脳梗塞など、高度で急を要する医療を担っています。直近の10年間で重症患者さんを受け入れる「救命救急センター」に指定され、災害時の医療

【山科地区における地域包括ケア連携図】

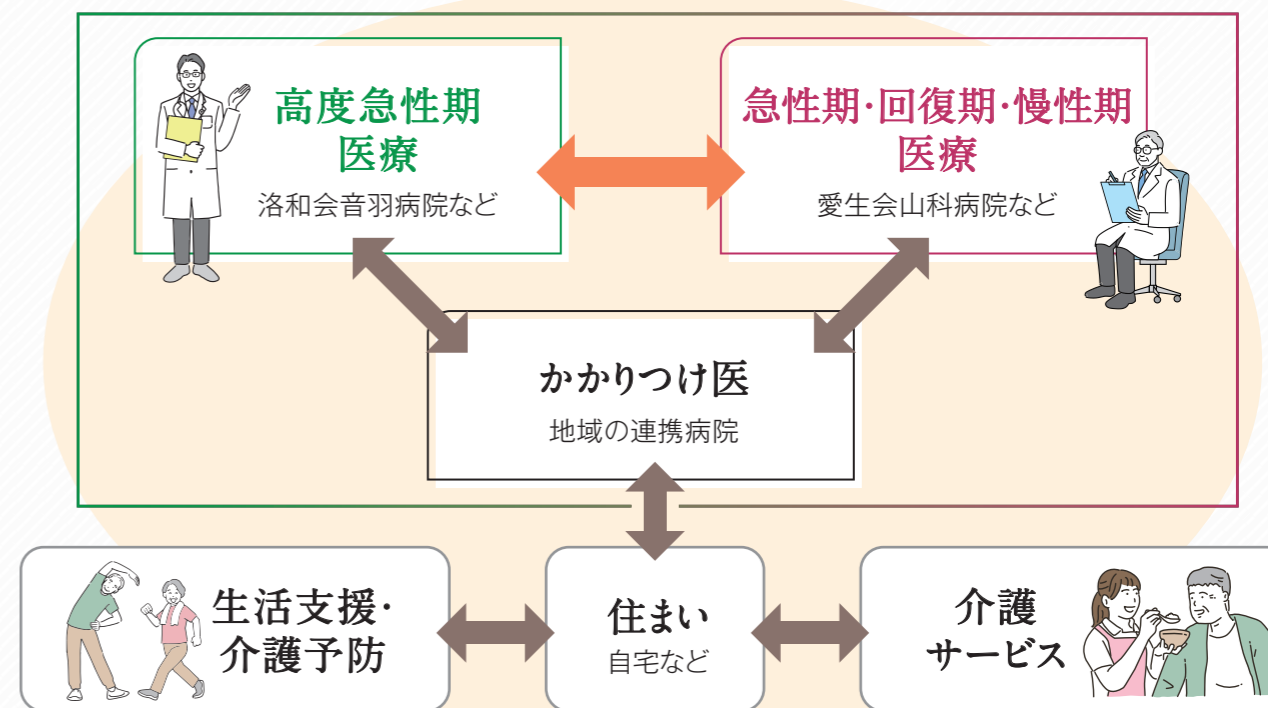



京都府立医科大学医学部 卒業。専門領域は内科、血液内科。
2021年に愛生会山科病院 院長に就任。

救護活動で中心的な役割を担う「京都府災害拠点病院」や、かかりつけ医を支援し地域医療の中核を担う体制を整えた「地域医療支援病院」にも指定されました。地域の方に院内の検査機器やリソースを活用していただく取り組みを進め、高度あるいは急性期の医療を提供することで地域の人々を支えてまいりました。また、重要な診療の柱であるがん診療は消化器内科、外科、腫瘍内科、放射線治療科などを揃え、適応のある方には緩和ケアも行っています。

—— 地域医療の展望があれば、お示ください

兼子:多方面から「広域にわたって医療機関と介護事業所が連携しなさい」といわれるのですが、山科区は盆地という特殊な地形もあり、しばしば、患者さんやご家族から京都市内や大津を避けて、どうしても地元での受診を希望されるケースがあります。行政の方針から外れますが、私は山科地域の患者さんは山科地域で医療・介護を完結させたいと思っています。当院ではまだまだ力不足の点もありますが、可能な限り努力することで流動的に対応できると考えています。

神谷:私も同感です。山科地域で医療も介護も完結するためには、当院がどういう役割を果たすべきなのかを考えています。一つの病院だけでは完結できない時代に入ってきましたので、しっかりと連携することが大切です。そのためには「この人は信頼できる」という感触を育てながら互いに顔が見える関係性を作っていく必要があります。私は病院やクリニック、行政、民生委員など、いろいろな方とつながり、「山科で緩やかなアライアンス※2を形成する」夢を持っています。そのためには顔を合わせていろいろな議論をして、アイデアを出し合っていないと進みません。



名古屋大学医学部 卒業。専門領域は内科、感染症科。
2021年に洛和会音羽病院 院長に就任。

兼子:そうですね、病院がそれぞれで何かしようと思っても限界がありますので、各施設が連携するというのは当然の流れです。他の地域のアライアンス構想でも、試行錯誤されているようなので、情報を集めながら進めたいと思います。「この流れに乗っていきたい」と思っただけのような事例がまず一つできれば、数年後には、気付けばアライアンスがかたちづくられてきたと実感できるのではないのでしょうか。

※2 アライアンス
同盟・提携という意味で、この場合、お互いの長所を生かし協力体制を築くための提携のこと。

“「チーム山科」で
より住みやすい街に”



神谷:今年こそは、ようやくコロナ禍が明けそうですので、本当の連携をいろんなところと作っていきたくです。まずは何よりも愛生会山科病院との連携をしっかりと深めて

いくことがとても大事だと思っています。ここに住んで良かったと思っただけのように、「チーム山科」で協力していきたいと切に願っています。



愛生会山科病院
TEL 075 (594) 2323
〒607-8086
京都市山科区竹鼻四丁野町19番地の4



洛和会音羽病院
予約センター ☎ 0120 (489) 300
TEL 075 (593) 4111 (代)
〒607-8062 京都市山科区音羽珍事町2



日本の未来、高知を訪問して

洛和会ヘルスケアシステム

理事長 **矢野 裕典**



高知の社会医療法人 近森会近森病院(近森正幸理事長)を訪問しました。日本で人口が70万人前後または70万人を下回る都道府県は、徳島県70万人、高知県67万人、島根県65万人、鳥取県54万人の4つで、いずれも高知・徳島・島根・鳥取で参議院議員の選挙区が合区されている地域です。当会が拠点を置いている京都府255万人、滋賀県140万人、東京都1400万人に比べて、人口減少が進んでいるということが明らかです。実際、タクシーの運転手さんと話しながら高知市内のはりまや橋付近を訪問すると、若者の流出にコロナ禍が追い討ちをかけている状況で、サービス業も大変厳しいという声を聞きました。看板の明かりも少なく、シャッターが閉まったままの店舗も多かったです。ちなみに、翌朝モーニングで寄った喫茶店のご高齢の皆さんで大盛況でした。

今回は、人口減少と労働人口の減少という点において、「日本の未来の先頭をいっている地域」で、民間急性期病院が医療提供を続けるために必要なことを考えました。

結論は、今の当たり前を変えるしかない、ということにあります。医師の働き方改革、チーム医療・タスクシフトの具体化が必須です。患者が中心にいて、診療看護師、薬剤師、管理栄養士などの医療専門職が主体性を持って患者に介入することで、専門性をアップする体制を組むことが求められます。病棟薬剤師から医師に対する処方提案など、専門職が患者にアプローチすることで、医師が診断と治療に特化し、診療周辺業務、診療外業務をどんどん外部化して、医療の質と労働生産性が高まります。医師の労働環境を劇的に改善させるというミッションに向けて、多職種による病棟常駐型チーム医療を実践することが必要です。

近森病院では、管理栄養士が患者さんの状態を把握し、医師に提案をする仕組みが数十年前から構築されています。働き方改革によって、医師は今までのように自由な働き方はできなくなります。医師も医療専門職のスタッフとして業務に取り組むことが求められます。各科の診療部長は労務管理者として医師の勤務を管理しなければなりません。

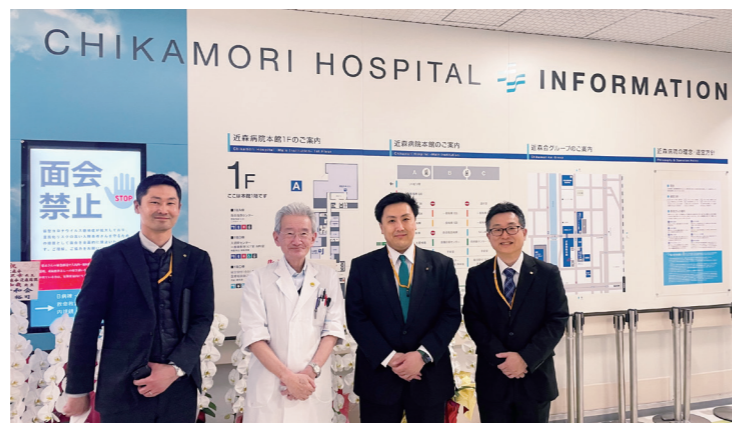

近森病院にて。左から2人目が近森正幸理事長



これからの時代を生き抜くには、未来を見据えてきっちりとロジカルに政策を打ち続けることが必要です。それができれば外部環境が厳しくても、近森病院のように医療の提供が続けられます。「人口70万人を切ると異次元である」というお言葉が印象的でした。

最後に、3年ぶりの近森病院訪問で思い出したことがありました。それは病院案内をしてくださる近森理事長の歩くスピードが非常に速いことです！若いわれわれが置いて行かれるくらいのスピードです。

足腰を鍛えて基礎を固めること、先を見据えて超高速で走り続けることはまさに近森理事長が実践されてきた経営そのものだと感じました。

当会も外部環境を言い訳にせずに、スピードを上げて、日本のヘルスケア業界の先頭を走れるような組織に変革していこうではありませんか。

着任の ごあいさつ

このたび洛和会ヘルスケアシステム 総院長に就任することになりました、細川豊史です。どうぞよろしくお願いいたします。らくわ6月号で今後の方針をお伝えさせていただきます。

洛和会ヘルスケアシステム 総院長
兼 洛和会丸太町病院 院長 **細川 豊史**

■専門医認定・資格など
日本麻酔科学会麻酔科指導医
日本ペインクリニック学会ペインクリニック専門医

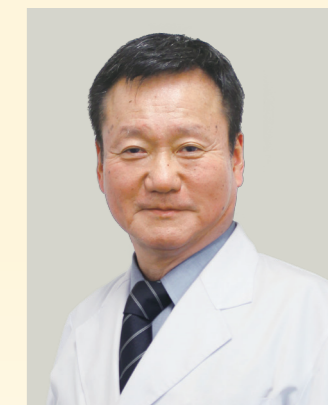

充実した診療体制で 安心の透析治療を

4月1日付で洛和会音羽記念病院の院長に着任いたしました。

洛和会音羽記念病院は透析を中心とした腎疾患の治療に特化した病院であり、洛和会音羽病院と連携しシャント治療を行っております。また、隣接する洛和ヴィアラエルは透析患者さんが入所できる介護老人保健施設となっております。

腎関連疾患に幅広くかつ高度な対応ができる医療機関として、地域の皆さんのご希望に沿えるように職員一同真摯に努力してまいります。今後ともよろしくお願いいたします。

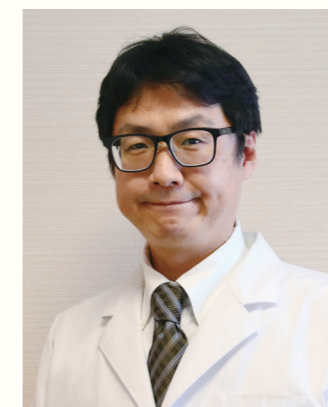

洛和会音羽記念病院
院長
ひろ かわ りゅう いち
廣川 隆一

■専門領域
血液透析、ブラッドアクセス
■専門医認定・資格など
日本透析医学会専門医、VA/VT認定専門医、VA血管内治療認定医

患者さんの ニーズに応え続けられるように

このたび、洛和会東寺南病院に院長として着任いたしました平岩と申します。医師となり40年以上過ぎましたが、未だ教えられつつ働く毎日が変わりません。

当院は、内科、透析医療の外来と入院のサービスに重点を置き、診療を積み重ねてきました。特に外来透析では自宅と透析施設間の移動手段も診療サービスの一つとして大切に考えている病院です。“引き続き、地域の皆さんに必要なときに安全・安心の医療をお届けしていきたい”と強く願っております。よろしくお願いいたします。

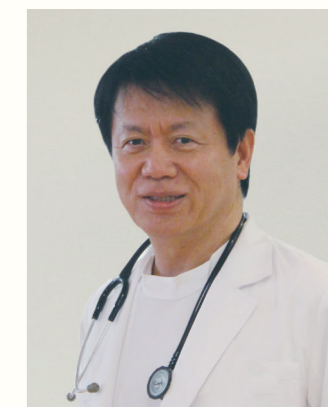

洛和会東寺南病院
院長
ひら いわ のぞむ
平岩 望

■専門領域
腎臓内科、内科、消化器内科、肝臓内科
■専門医認定・資格など
日本内科学会認定内科医／総合内科専門医、日本プライマリ・ケア連合学会プライマリ・ケア認定医／指導医、京都大学医学博士

矢野裕典@洛和会理事長 TikTokスタート!

41歳の理事長TikTokの意気込み
再生回数5万回越え!
TikTokで当会の魅力をお伝えしています。



TikTok

今月のピックアップ動画

介護医療院 高橋院長&樋口専務鼎談【らくわびと】

今回は実は大学の同級生という介護医療院 洛和ヴィラよつば 淀みづクリニックの院長 高橋滋と専務理事 樋口敏宏との鼎談です。



YouTube



がん薬物療法

スペシャリストの思い

当会ではがんの薬物療法を専門とする薬剤師として、がん薬物療法認定薬剤師と外来がん治療認定薬剤師が、がん患者さんの治療のサポートに専念しています。がん治療において、専門の薬剤師として関わる思いや役割について聞きました。

がん薬物療法認定薬剤師

2007年に設立された一般社団法人日本病院薬剤師会が認定する資格です。がん治療は医師や看護師を含めた、多職種が連携してチーム医療を行います。薬剤師は薬物の専門家として参加し、医師や他スタッフへ助言や提案を行います。

外来がん治療認定薬剤師

2013年に設立された一般社団法人日本臨床腫瘍薬学会が認定する資格です。外来によるがん治療を安全に実施するための知識・技能を有し、がん治療における患者さんごとの問題点を明確化することで、医師と共にがん薬物療法の支援を行います。



がん薬物療法認定薬剤師

洛和会丸太町病院
薬剤部
おおがみ ひろこ
係長 大上 寛子

がん患者さんの気持ちに寄り添う

がんが進行し、命に限りが見えたとき、死の淵に立たされた患者さんや家族の苦しみはとてつもなく大きいと感じています。患者さんに最良の医療を提供することが第一ですが、できる限りの配慮をし、寄り添いたいと思っています。多くの患者さんはこれが最期のお別れと思われる時に「ありがとう」と感謝のお気持ちをとおっしゃってくださいます。そのようなとき、これからも私にできることをやっいていこう！と胸が熱くなります。

抗がん剤は毒性が強く、投与量を間違えると死に至ることもあります。副作用も強く、命を懸けて治療に臨んでおられる中、臨床の現場で私たちが患者さんから学ばせていただくことは多いです。最近の臨床と研究の進歩は目覚ましく、急速に新しい薬剤や治療法の開発がされています。常に最新の知識を身に付け、患者さんに最良の医療を提供するために、これからもブラッシュアップしていきます。



安全キャビネットや閉鎖式接続器具の使用など、医療従事者が安全に調製・投与するための環境整備にも注力しています。

顔の見える関係性が連携力を高める

新型コロナウイルス感染症の影響により、外来でがん治療を希望する患者さんが増え続ける中で、一人一人に効果的かつ体に負担なく治療を進められるよう、医師・看護師など患者さんに関わる医療従事者と相談・連携しながら支援しています。薬剤師の病棟常駐が始まった頃は、より多くのがん患者さんを治療するために、医師や看護師、薬局薬剤師など、がん治療に関わるチームの「密接な連携の積み重ね」が必要でした。

そこで、がん治療の勉強会やカンファレンスに必ず参加し、病棟で職員と直接会って

議論をするなど、「顔の見える関係性」を多く作りました。そうすることで、増え続けるがんの新薬や、さまざまな症状と治療法を共有して、多くの患者さんに最適な治療法を施せるだけでなく、チームの負担を減らすことにもつながりました。

これからも、さらに連携力を高め、より多くのがん患者さんに安心して治療を進めていただけるよう務めてまいります。



日頃から、ささいな事でも疑問に思うことがあればすぐに相談するように心掛けています。



がん薬物療法認定薬剤師

洛和会音羽病院
薬剤部

さくらい とよこ
課長 櫻井 登代子

薬薬連携で患者さんに安心を

外来では、薬物治療の治療計画書作成、治療開始前の患者さんへの薬物投与スケジュールや副作用の説明、治療中の患者さんの副作用確認などを行っています。

近年、がん薬物療法は外来で行うことが増えており、患者さんは2、3週間おきに受診して治療を進め、その間はご自身とご家族で体調管理を行っていただくこととなります。薬の副作用などは、事前に説明をしていますが、不安はぬぐい切れないのが現状です。そこで、保険薬局と治療計画や副作用情報を共有し、必要に応じて次回の外来までに電話による患者さんへの体調確認をお願いしています。その内容はフィードバックしてもらえるので、患者さんの自宅での状況がリアルタイムに把握でき、処方提案、体調改善につながっています。今後はより多くの患者さんのフォローができるよう、後進の育成にも注力していきたいと思ひます。



外来がん治療認定薬剤師

洛和会音羽病院
薬剤部

ばん ともや
主席係長 伴 具也



薬剤師1年目から資格取得を目指していました。新薬も次々と出てくるので常に知識のアップデートを心掛けています。

お問い合わせ

洛和会丸太町病院 薬剤部
TEL 075(801)0351(代)



洛和会音羽病院 薬剤部
TEL 075(593)4111(代)



その人らしさを大切に 質の高い訪問看護師を育成

自宅で療養されている方が、安全・安心な在宅生活を継続できるよう医療面で支える訪問看護師。洛和会ヘルスケアシステム 介護事業部では、病気はもちろん生活全体を含めて利用者さんの状態を観察し、手と目で見て、「その人らしさ」を第一に考えたケアができる看護師の育成を目指しています。



学びと成長をサポートするシステム

新卒訪問看護師育成制度

入社してから2年間で、訪問看護師として必要な専門性と地域包括ケアに対応できる総合力を養うため、さまざまな看護の現場を回る当会独自の新卒者向け制度。同時に訪問看護師としての接遇マナーなどを学び、ステーション配属までに必要な力を身に付けられる教育プランを用意しています。

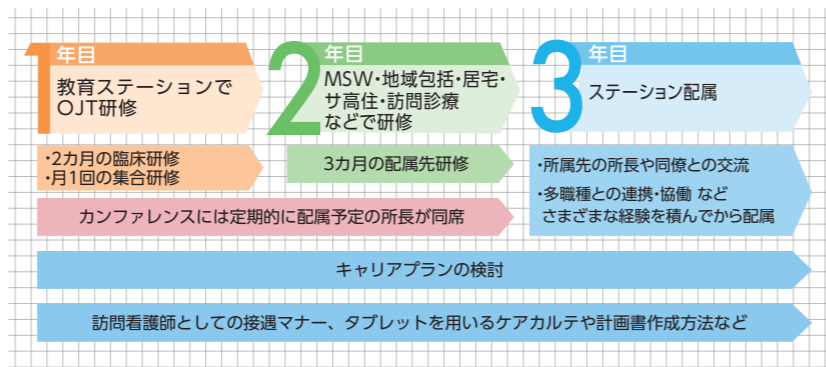

中途採用者向け職員研修

看護師としての経験を病棟や外来で積み、既に専門性を備えている中途採用者向けの制度です。ご自宅に伺う訪問看護師としての接遇マナーや帳票の見方など、訪問ならではの看護を教育プログラムに沿って習得して

いきます。他の介護サービスに関する研修を受けるプログラムや先輩職員との同行訪問、フォローアップ研修があり、訪問看護を取り巻くサービスの役割や連携の必要性を学ぶことができます。



福祉用具専門相談員の指導のもと、福祉用具の使用感を体験

職員を対象とした院内研修

認定看護師、特定行為研修を修了した当会の看護師が講師となり、急変時の対応や多重課題などの実践的な研修や演習を行い、職員の学びを支援。病院と共通のeラーニングを活用し、集合研修を短時間で受講できるようにしています。

質の高い支援を提供するために

洛和会訪問看護ステーション石山寺では、近隣のクリニックなどと密に連携しながら、所在地の津市南部だけでなく瀬田エリアへも訪問を行い、在宅での日常生活から看取りまでを支援してきました。本年3月、サテライトとして洛和会訪問看護ステーション瀬田を開設。瀬田エリアの利用者さん宅に近い場所から、より効率的に看護を提供できるようになりました。移動時間や情報共有にかかる時間を短縮しながら、より一層利用者さんのニーズに添った生活支援や看取りを実現したいと思ひます。



ICT(情報通信技術)を活用

当会の訪問看護では、1人1台支給されているタブレットを使用し、看護記録を行っています。ICTを活用することで、過去の記録や計画書、服薬内容や状態変化など、利用者さんの情報を即座に共有。訪問先でも利用者さんの情報を入力・閲覧でき、判断に迷う場合も他の看護師に情報を共有しながら相談し、曖昧な対応ではなくチー

ムで判断することが可能です。夜間や時間外の緊急訪問など、担当の利用者さん以外を訪問する場合でも適切な対応ができます。また、重大な事故が起こる手前の出来事はヒヤリハット報告として、週1回のカンファレンスで話し合うなど、事故を防ぐとともに客観的な評価や分析、判断する力を高めています。

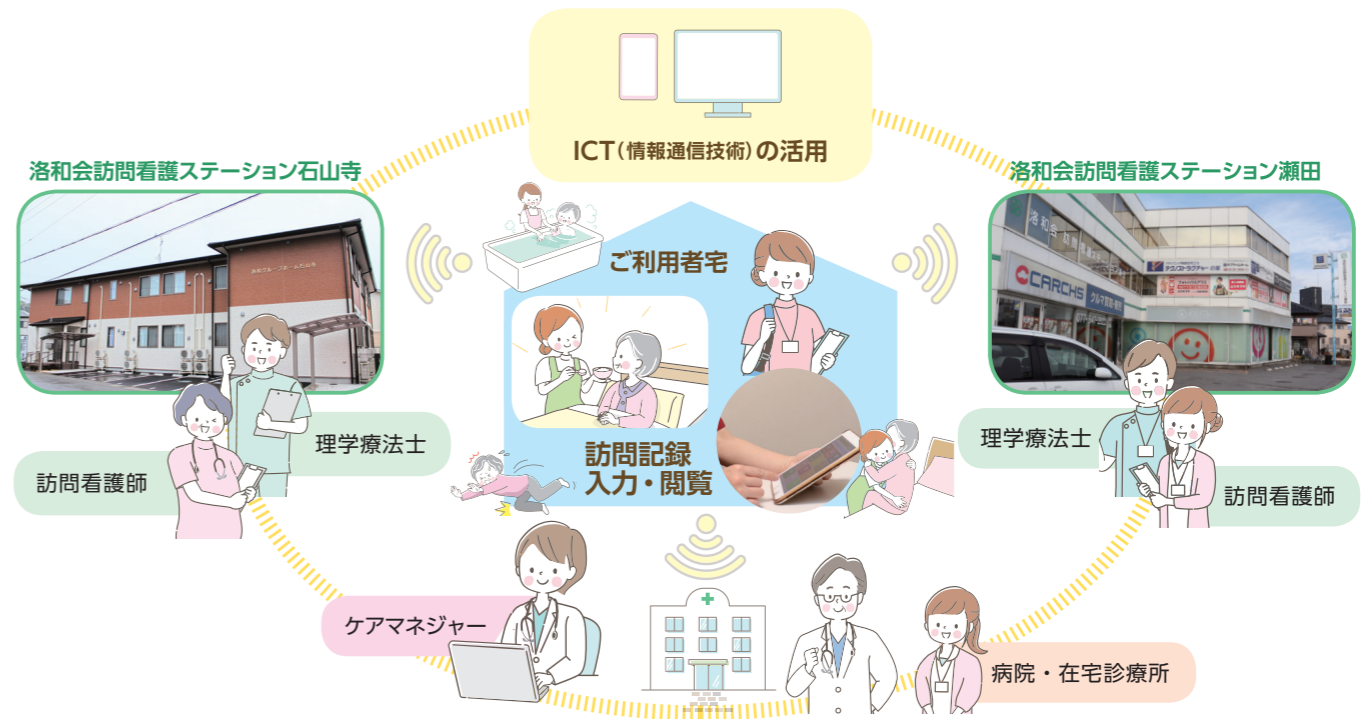

見て、触れて、体験する教育

訪問看護の教育は、いろいろなことを見て、触れて、体験することがすごく大切で、それが利用者さんに対するケアの質にもつながります。研修を受けた職員から「楽しく学べた」というような口コミが広まるような、よりよい教育体制を整えていきたいです。

訪問看護課 主席課長(統括) 長谷川 裕恵 (写真左)

どのサービス形態でも活躍できる人材育成

昨年、介護事業部に看護部ができ、訪問看護の教育体制だけでなく、介護事業部全体でも横断的に活躍できるような人材育成を目指したいと思っています。

訪問看護課 次長 二股 美由紀 (写真右)



お問い合わせ

洛和会訪問看護ステーション
石山寺
TEL 077(531)1313

洛和会訪問看護ステーション
瀬田(サテライト)
TEL 077(545)0016

洛和会
訪問看護
ステーション



わたしのわくわく♪ Everyday



洛和会丸太町病院
地域連携課
副係長 前田 一

ON OFF 明日に向かって生きる活力

私の心を揺さぶっているのは、映画です。オススメの映画はいくつもありますが、『阪急電車 片道15分の奇跡』がイチ推しです。車内という限られた空間で数々の出会いが重なり、そこに生まれる小さな愛の奇跡が描かれた2011年の作品。今でも落ち込んだときなどにDVDで見返しています。

他にも人間味が伝わってくるヒューマンドラマ、緊張感満載のサスペンスなど、悲しみや切なさがあっても、どこかハッピーエンドを感じられる『余命10年』や『見えない目撃者』のような作品が好きです。ぜひ、見てみてください♪



ON OFF 新たな学びへの好奇心

血液透析を受ける患者さんに栄養管理指導を行うための勉強は、新しい学びが多く、意気が上がります。

多職種で構成された栄養サポートチーム(NST: Nutrition Support Team)の一員として、水分や塩分、カリウム、リンなどの制限をしながらエネルギー源や栄養素をうまく補給するために栄養指導を行っています。継続して伺った際、「この前言った〇〇、やってみたよ」と自ら実践した感想を伝えてくださる方もいて、役に立っていることを実感でき、やりがいを感じています。患者さん一人一人に合った指導ができるよう、これからも学び続けたいと思います。

洛和会音羽記念病院 栄養管理室
にし かわ ゆ かり
西川 友加里 (管理栄養士)



当会公式キャラクターらくの助をご存じでしょうか。
らくの助は楽しいことが大好きで毎日“わくわく♪”を探して
今ではロクせになっています。

そこで、当会の職員からも仕事やプライベートで
わくわくするモノ・コトを伺いました♪



ON OFF 中古バイクを 自分好みにカスタマイズ♪

元々ツーリングが趣味だったこともあり、バイクのカスタマイズが趣味の患者さんとお話しているうちに興味を持ち始めました。中古のバイクを購入し、動画や本を見ながら解体していき、自分好みのバイクに仕上げていきます。さび付いてぼろぼろのパーツを丁寧に磨き、作り上げていくことにわくわくします。今は子どもが小さいのでバイクに乗る時間がなかなかとれないですが、いつか遠出できる日を楽しみにバイク作りに励んでいます！

洛和会音羽リハビリテーション病院
リハビリテーション部
副係長 山田 哲史 (理学療法士)

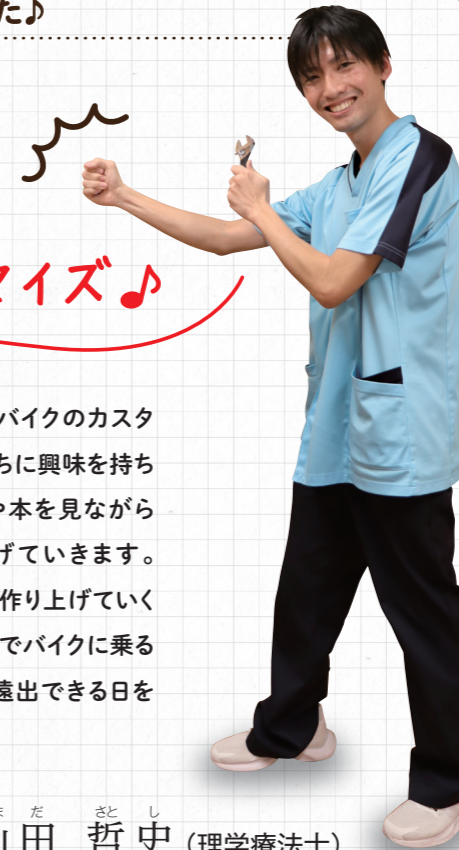

ON OFF 職員家族の絆を深めたい

当会ではお父さん、お母さんの職場見学会を実施していましたが、コロナ禍で中止となり、別の形で子どもたちに両親の働く姿を見てもらいたいと思い、ドキュメンタリー動画制作を企画しました。子どもたちの喜ぶ顔を想像しながら、自分の考えたものが少しずつ形になっていく過程に胸が高鳴ります。職員には、当会が職員だけでなく家族も大切にしていることが伝わればうれしいです。そしてこの動画を通して子どもたちが両親を誇りに思い、絆が深まることを願っています。



洛和会人事務部門
副係長 南 るな





洛和会ヘルスケアシステムと
連携されている
“地域のお医者さん”をご紹介します。

今回
ご紹介

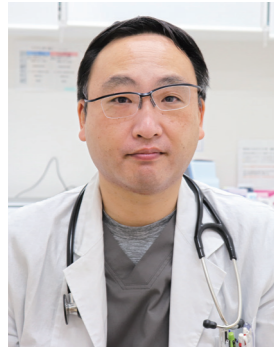

御所東にしかわクリニック

にしかわ たいちろう
院長 **西川 太一朗 先生**
内科 | 消化器内科 | 内視鏡内科

今までの経験をすべて 患者さんの診療に

じっくりと患者さんに 向き合って

近隣で働く会社員や大学病院の職員の方が受診されることが多いです。夕診は比較的遅くまで行っていますので、仕事帰りの方も来られます。開業前は遠方への転勤や海外赴任もあったので、長期にわたって診療するケースはそれほど多くなかったのですが、今は患者さんの体の状態を継続して確認できるようになりました。

脂肪肝は飲まない人も 注意

大学病院に勤務していたときは肝臓がんなどを専門に研究・教育をしていました。肝臓がんの原因として急増しているのがお酒を飲まない人の脂肪肝です。症状はなく、生活習慣病を合併することが多いのが特徴です。肥満である意識がない、かくれ肥満の方も罹患しているケースがありますので、定期的に健康診断を受診することが大切です。



当院の特徴

- ・メタボ外来では医師・看護師・管理栄養士・薬剤師のチーム医療でサポートします。
- ・内視鏡(胃・大腸)検査は日帰りの大腸ポリープ切除が可能です。
- ・健康診断・人間ドック・予防接種にも力を入れています。
- ・web予約を行っています。
- ・院長は出身校の立命館高校で校医をしています。

〒602-0875
京都市上京区河原町通
丸太町西入信富町331
TEL 075 (255) 5424



診療時間

	月	火	水	木	金	土
9:00~12:30	○	○	○	—	○	○
13:30~16:00 検査・専門外来・往診 (●は完全予約制)	●	—	●	—	●	○
17:00~19:30	○	○	○	—	○	—

休診日：火曜(午後検査)・木曜・土曜(夕診)、
日曜・祝日

※受付は診療時間の15分前より開始
※近隣に提携コインパーキング(10台)があります。

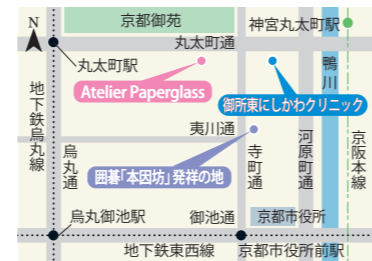

【アクセス】

京阪本線「神宮丸太町駅」から徒歩4分
地下鉄東西線「京都市役所前駅」から徒歩9分
地下鉄烏丸線「丸太町駅」から徒歩9分
京都市バス「河原町丸太町バス停」から徒歩1分



今回
ご紹介

Atelier Paperglass

京都市中京区

老眼鏡からリーディングウェアへ

収納しやすく機能的で美しい老眼鏡。そんなコンセプトから生まれたペーパーグラスは折りたたむとフラットになることで驚きの薄さを可能にしています。またデザインも豊富で、老眼鏡という単なる見るための道具ではなく、装いとしての「リーディングウェア」となって生活をより楽しくさせます。

「老眼鏡と聞くとネガティブなイメージを持つ方は少なくないと思います。老眼が進んでくると文字を読むことや書くことが億劫になり、物事への興味も薄れてしまいがちです。このペーパーグラスでお客さまのリーディングライフを手助けできればと思います」とオーナーの原田さん。

人とのつながりを大切に「森の中の書斎」

店内の大きな窓から見える京都御苑を借景に「森の中の書斎」を表現した内装も魅力の一つです。アンティークをはじめ、職人やクリエイターの手によるオリジナルの什器やインテリアがペーパーグラスを引き立てます。カフェやギャラリーのブランディングなど、クリエイティブディレクターとして活動してきた原田さんが大切にしてきた人とのつながりで作り上げた唯一無二の空間です。

今回訪問したのは
Atelier Paperglass
さん。薄さと洗練され
たデザインが特徴の
老眼鏡「ペーパーグラス」
専門店です。



緑いっぱいの外観



オーナー **原田 理恵さん**



なんと薄さ2mmのペーパーグラスも



サングラスや近眼用もあります

Shop information

〒604-0981
京都市中京区丸太町通り御幸町西入ル
毘沙門町533 松屋ビル1階
TEL 075 (211) 6333

【営業時間】13:00~19:00
【定休日】水・木曜日(他不定休あり)
【アクセス】京阪本線「神宮丸太町駅」から徒歩7分
地下鉄烏丸線「丸太町駅」から徒歩9分
※地図は14ページをご参照ください。



まちの歴史

～京の歴史が今につながる～



囲碁「本因坊」発祥の地

Atelier Paperglassさんがある丸太町通を東に少し歩くと寺町通に差し当たります。寺町通は豊臣秀吉が京都の都市計画で、洛中の寺院を集めたことに由来し、東西の夷川通と交差するところにあった寂光寺もその一つ。宝永の大火(1708年)で罹災し現在は別の場所に移転しましたが、この塔頭のひとつである本因坊には、碁道本因坊の開祖である日海上人が住職として住んでいました。当時、碁で敵なしであった日海上人は織田信長から「名人」の号をもらい、本能寺の変の前夜も共に碁を打っていたといわれています。また豊臣秀吉にも碁を教えていたとされ、徳川家康の命により「本因坊算砂」と改名しました。歩道上に置かれた石の碁盤は、2009年に発祥の地の駒札を設置した際にモニュメントとして造られ、記念に今村俊也 九段と滝口政季 九段の打ち初め式が行われました。



開業医の先生と病院を
つなぎます!



洛和会丸太町病院
地域連携課
おかもと なおき
岡本 直樹

座右の銘：七転び八起き

出身地：京都市

転生するなら何になりたい?：亀

好物：お寿司

休日の過ごし方：子どもと公園へ遊びに行く

2022年12月に入職しました。洛和会丸太町病院と地域の開業医さまとの連携に少しでもお力になれるよう、日々精進いたします。よろしくお願ひいたします。

子ども未来事業部 キッズワークショップ

「KYOTOGRAPHIE 京都国際写真祭」は2013年から毎年開催されている国際写真祭です。京都市内の歴史的建造物や近代建築を含む10カ所以上が会場となり、その年のテーマに沿った展示が展開されます。今年の2月、当会がKYOTOGRAPHIE 京都国際写真祭に協賛したご縁で、KYOTOGRAPHIEの写真教育チームの方から写真の技術を学ぶ「キッズワークショップ」を4つの児童館で開催しました。撮影した写真は「KYOTOGRAPHIE2023 子ども写真コンクール」に出展され、子どもたちと4月の審査結果を心待ちにしています。

普段カメラを持つことは少ない子どもたちですが、先生に教えてもらったことを吸収し、夢中で撮影をしていました。撮影した写真も大人とは違う目線で、それぞれの個性が出ていました。今回学んだ知識は絵を描くときなどにも生かせると思います。

京都市深草児童館 課長（館長）のむら 野村 なおみ



KYOTOGRAPHIE 京都国際写真祭の 詳細はこちら



NEWS & TOPICS

京都市内小中学校の難聴学級に図書カードを寄贈しました

2月14日、洛和会音羽病院は京都市立二条城北小学校と京都市立二条中学校の難聴学級に図書カードを寄贈しました。当日は当会理事長 矢野裕典がそれぞれの学校を訪問し、贈呈後に授業を見学。図書カードを受け取った生徒から、お礼のメッセージブックをいただきました。学校からは「こうした取り組みを続けていただけるのはとてもありがたい。タブレットの支給や人工内耳手術の発達など、社会自体は難聴者を受け入れる傾向にはなっていますが、難聴は外見から気づかれにくく、高校からは一般の学級に進む子どもたちがほとんどであるため、まだまだ周りの理解や協力の周知が必要です」と難聴の子どもたちの現状を話していただきました。今後も当会では、未来を担う子どもたちの学びの環境が充実するよう、取り組んでまいります。



詳細はこちら



韓国 安東病院の医療関係者が洛和会音羽病院を訪問

2月15日、安東病院（韓国）から医療関係者6人が洛和会音羽病院へ見学に来られました。両院は1995年の姉妹協定締結以降、交流を重ねてきましたが、新型コロナウイルス感染症や大型台風などの影響で4年ぶりの訪問となりました。カテーテル室や救命救急センターなど院内の数カ所を見学され、コロナ禍での対応についても情報交換をして交流を深めました。安東病院のスタッフからは「活気に満ち溢れている」と感想をいただきました。秋頃には、洛和会ヘルスケアシステムの職員が安東病院を訪問する予定です。



当会の姉妹協定病院はこちら



動画作成で京都府警察より感謝状を授与されました

3月2日、京都府警察本部にて、「不審者対応マニュアル動画作成」に対する感謝状贈呈式が行われました。今回の感謝状は、当会が保育園や児童館などの施設職員に対する不審者対応動画マニュアル「子どもの安全・安心のために」を発案・制作し、制作全般にわたる協力に対し授与されたものです。動画は、不審者が施設に侵入した際の対応やさまざまな使い方の使い方など、実践的な内容で、府下全署で幅広く活用される予定です。



制作・監修／京都府警察本部

出演／京都府警の皆さま

洛和会ヘルスケアシステム

子ども未来事業部 職員

撮影／洛和会企画広報部門

詳細はこちら



第11回 京都子ども将棋交流大会を開催

今年も洛和会ヘルスケアシステム主催で第11回京都子ども将棋交流大会を開催しました。1月に予選が開かれた後、オンラインによるトーナメント方式でベスト16までが決定。3月4日に金戒光明寺で決勝戦が行われました。優勝者には京都市長や当会理事長 矢野裕典から賞状やトロフィーが贈られました。



詳細はこちら



洛和会へのお客さま

- 1月 11日 日本赤十字社京都第一赤十字病院さま（京都市東山区）
洛和会丸太町病院を見学
- 12日 福岡ハートネット病院さま（福岡県）
洛和会丸太町病院、丸太町リハビリテーションクリニックを見学

- 2月 13日 医療法人社団英明会 大西脳神経外科病院さま（兵庫県）
洛和会丸太町病院を見学
- 27・28日 一般社団法人 愛生会山科病院さま（京都市山科区）
洛和会音羽病院を見学

～未来への更新～

今回は入職から1年を経た新卒職員へ、自身の挑戦や成長についてインタビューしました。

小さな努力と成長の積み重ね

入職した当初は、仕事や患者さんのお名前と顔を覚えるのに精いっぱいでしたが、先輩たちからサポートしてもらい、教わったことをメモして自宅で復習するなどしているうちに、できることも増えてきました。最近は仕事にも慣れ、患者さんの病態や生活背景などを把握して積極的にコミュニケーションを取るなど、少しずつ主体的に行動できるようになりました。

日々夢に向かって

患者さんへのサポート範囲を広げたいと思い、透析技術認定士の資格取得のため勉強中です。透析治療を苦痛に感じておられる患者さんにも、少しでも前向きに、安心して治療を受けてもらえるよう、お一人お一人に合わせたケアをしていきたいです。先輩のように、患者さんの小さな変化にも気づけるような看護師になれるように頑張ります！



困ったことがあっても 支えてくれる先輩が たくさんいます。一緒に頑張りましょう！

洛和会音羽記念病院 看護部 透析センター むくのき あまね 椋木 天音



洛和会ヘルスケアシステム

お手持ちのスマートフォンで右のコードを読み込むと、各施設のマップを見ることができます。



本部

洛和会ヘルスケアシステム 本部
〒607-8064
京都市山科区音羽八ノ坪51-4
☎ 075(581)1763(代)

医療法人

医療法人社団 洛和会
〒604-8405
京都市中京区西ノ京車坂町9

社会福祉法人

社会福祉法人 洛和福祉会
〒612-8006
京都市伏見区桃山町大鳥38-528

学校法人

学校法人 洛和学園
〒607-8064
京都市山科区音羽八ノ坪53-1

医療 5つの病院と5つの提携クリニックで、救命救急、急性期、慢性期、在宅、そして予防まで幅広く対応しています。

>病院		
<p>地域に根差した急性期病院 洛和会丸太町病院 〒604-8401 京都市中京区七本松通丸太町上ル ☎ 075(801)0351(代) 予約 ☎0120(489)244 医療関係者向け ☎075(801)0372(地域連携課)</p> <p>急性期医療とがん治療を中心とした総合病院 洛和会音羽病院 〒607-8062 京都市山科区音羽珍事町2 ☎ 075(593)4111(代) 予約 ☎0120(489)300 医療関係者向け ☎0120(607)489(地域連携課)</p>	<p>高度なシャント手術と透析治療を中心とする腎疾患総合病院 洛和会音羽記念病院 〒607-8116 京都市山科区小山中鎮守町29-1 ☎075(594)8010(代) ◦ 医療関係者の方は代表から医療介護サービスセンターをお呼び出してください。</p> <p>地域包括ケアを支えるリハビリテーション病院 洛和会音羽リハビリテーション病院 〒607-8113 京都市山科区小山中北溝町32-1 ☎075(581)6221(代) ◦ 医療関係者の方は代表から医療介護サービスセンターをお呼び出してください。</p>	<p>透析機能を強化し地域の医療を支える病院 洛和会東寺南病院 〒601-8441 京都市南区西九条南田町1 ☎ 075(672)7500(代) ◦ 医療関係者の方は代表から医療介護サービスセンターをお呼び出してください。</p>

>クリニック		
<p>矢野医院 ☎075(341)8116</p> <p>二条駅前クリニック ☎075(803)1236</p>	<p>丸太町リハビリテーションクリニック ☎075(802)9029</p> <p>西洞院仏光寺クリニック ☎075(342)3746</p>	<p>淀みづクリニック ☎075(632)6116(代)</p> <p>洛和メディカルスポーツ京都丸太町 (医療法第42条施設) ☎075(802)9030</p>

介護 在宅から施設サービスまで、当会の医療や保育事業とも連携した質の高いサービスを展開しています。

<p>介護事業部 ☎075(353)5802(代)</p>
<p>>在宅サービス 利用者さんが暮らし慣れた地域で、自立した質の高い生活を送れるよう支援します。</p>

<p>洛和会医療介護サービスセンター丸太町病院 ☎075(801)0351(代)</p> <p>洛和会医療介護サービスセンター音羽病院 ☎075(593)0730</p> <p>洛和会医療介護サービスセンター音羽記念病院 ☎075(594)8010(代)</p> <p>洛和会医療介護サービスセンター音羽リハビリテーション病院 ☎075(581)6221(代)</p> <p>洛和会医療介護サービスセンター東寺南病院 ☎075(672)7500(代)</p> <p>洛和会医療介護サービスセンター北野白梅町店 ☎075(466)5135</p> <p>洛和会医療介護サービスセンター北大路店 ☎075(491)8891</p> <p>洛和会医療介護サービスセンター丸太町店 ☎075(802)9111</p> <p>洛和会医療介護サービスセンター三条会店 ☎075(801)0370</p> <p>洛和会医療介護サービスセンター右京山ノ内店 ☎075(323)5722</p> <p>洛和会医療介護サービスセンター右京常盤店 ☎075(863)6834</p> <p>洛和会医療介護サービスセンター東大路店 ☎075(708)1001</p> <p>洛和会医療介護サービスセンター四条鉾町店 ☎075(341)7077</p> <p>洛和会医療介護サービスセンター西京桂店 ☎075(382)3208</p> <p>洛和会医療介護サービスセンター音羽病院前店 ☎075(595)9811</p> <p>洛和会医療介護サービスセンター醍醐駅前店 ☎075(575)3763</p> <p>洛和会医療介護サービスセンター淀店 ☎075(633)6015</p> <p>洛和会医療介護サービスセンター大津店 ☎077(522)6917</p>	<p>高齢サポート・朱雀京都市朱雀地域包括支援センター ☎075(801)1384</p> <p>高齢サポート・音羽京都市音羽地域包括支援センター ☎075(595)8139</p> <p>京都市中京区地域介護予防推進センター (京都市委託事業) ☎075(801)0389</p> <p>老人介護支援センター洛和ヴィラ桃山 ☎075(622)2231</p> <p>居宅介護支援事業所修学院 ☎075(706)6265</p> <p>居宅介護支援事業所北花山 ☎075(582)0776</p> <p>居宅介護支援事業所山科 ☎075(583)6346</p> <p>居宅介護支援事業所音羽 ☎075(584)0004</p> <p>洛和ヴィラ桃山居宅介護支援事業所 ☎075(622)2231</p> <p>居宅介護支援事業所醍醐駅前 ☎075(575)3763</p> <p>居宅介護支援事業所洛和ヴィラ天王山 ☎075(958)6933</p> <p>居宅介護支援事業所宇治琵琶 ☎0774(28)3343</p> <p>居宅介護支援事業所大津 ☎077(522)6917</p> <p>居宅介護支援事業所石山寺 ☎077(531)1314</p> <p>居宅介護支援事業所坂本 ☎077(577)1132</p> <p>洛和会訪問看護ステーション北大路 ☎075(494)3339</p> <p>洛和会訪問看護ステーション壬生 ☎075(803)1552</p> <p>洛和会訪問看護ステーション右京山ノ内 ☎075(325)5772</p>	<p>洛和会訪問看護ステーション東大路 ☎075(708)1010</p> <p>洛和会訪問看護ステーション四条鉾町 ☎075(353)8878</p> <p>洛和会訪問看護ステーション西京桂 ☎075(382)3200</p> <p>洛和会訪問看護ステーション山科 ☎075(595)9821</p> <p>洛和会訪問看護ステーション音羽 ☎075(583)2301</p> <p>洛和会訪問看護ステーション桃山 ☎075(622)3073</p> <p>洛和会訪問看護ステーション醍醐駅前 ☎075(575)5011</p> <p>洛和会訪問看護ステーション天王山 ☎075(958)6911</p> <p>洛和会訪問看護ステーション東向日 ☎075(935)6088</p> <p>洛和会訪問看護ステーション大津 ☎077(511)4105</p> <p>洛和会訪問看護ステーション石山寺 ☎077(531)1313</p> <p>洛和会訪問看護ステーション坂本 ☎077(577)1126</p> <p>洛和会訪問看護ステーション瀬田 ☎077(545)0016</p> <p>洛和ヘルパーステーション丸太町 ☎075(803)2908</p> <p>洛和ヘルパーステーション北花山 ☎075(582)0595</p> <p>洛和ヘルパーステーション山科 ☎075(581)6918</p> <p>洛和ヘルパーステーション音羽 ☎075(584)1400</p> <p>洛和ヘルパーステーション桃山 ☎075(622)2385</p> <p>洛和ヘルパーステーション醍醐駅前 ☎075(575)3762</p>	<p>洛和ヘルパーステーション石山寺 ☎077(531)2022</p> <p>洛和ヘルパーステーション坂本 ☎077(577)1127</p> <p>洛和会丸太町病院 訪問リハビリテーション ☎075(803)6251</p> <p>洛和会音羽リハビリテーション病院 訪問リハビリテーション ☎075(581)6221(代)</p> <p>洛和ヴィラウラノス 訪問リハビリテーション ☎075(633)6010(代)</p> <p>洛和デイセンター北野白梅町 ☎075(465)1611</p> <p>洛和デイセンターイリオス ☎075(801)0398</p> <p>洛和デイセンター西ノ京 ☎075(813)5710</p> <p>洛和デイセンター右京山ノ内 ☎075(325)5776</p> <p>洛和デイセンター百万遍 ☎075(706)6762</p> <p>洛和デイセンター修学院 ☎075(706)6263</p> <p>洛和デイセンター四条鉾町 ☎075(343)1274</p> <p>洛和デイセンター音羽 ☎075(594)9600</p> <p>洛和デイセンター音羽のさと ☎075(584)0002</p> <p>洛和デイセンターリハビリテーション音羽 ☎075(583)6070</p> <p>洛和デイセンター桃山 ☎075(622)2271</p> <p>洛和デイセンターウラノス ☎075(633)6010(代)</p> <p>洛和デイセンター宇治琵琶 ☎0774(28)3344</p>
--	--	--	---

>地域密着型サービス 住み慣れた地域やご自宅で、心身の状態などに応じた「第2の家」のようなあたたかいサービスを提供します。

<p>洛和グループホーム二条城北 ☎075(451)1160</p> <p>洛和グループホーム西ノ京 ☎075(813)5720</p> <p>洛和グループホーム壬生 ☎075(803)1557</p> <p>洛和グループホーム太秦 ☎075(873)2114</p> <p>洛和グループホーム右京山ノ内 ☎075(325)5778</p> <p>洛和グループホーム右京常盤 ☎075(863)5643</p> <p>洛和グループホーム花園 ☎075(461)0900</p> <p>洛和グループホーム西院 ☎075(325)5815</p> <p>洛和グループホーム百万遍 ☎075(706)6760</p> <p>洛和グループホーム四条鉾町 ☎075(371)1127</p>	<p>洛和グループホーム桂 ☎075(382)3121</p> <p>洛和グループホーム久世 ☎075(925)0210</p> <p>洛和グループホーム桂川 ☎075(925)1505</p> <p>洛和グループホーム勤修Ⅱ番館 ☎075(582)8211</p> <p>洛和グループホーム山科小山 ☎075(595)3288</p> <p>洛和グループホーム山科鏡山 ☎075(582)8208</p> <p>洛和グループホーム山科西野 ☎075(594)8522</p> <p>洛和グループホーム醍醐春日野 ☎075(575)2510</p> <p>洛和グループホーム伏見竹田 ☎075(645)5750</p> <p>洛和グループホーム醍醐寺 ☎075(575)2531</p>	<p>洛和グループホーム亀岡千代川 ☎0771(29)2110</p> <p>洛和グループホーム大山崎 ☎075(956)6351</p> <p>洛和グループホーム天王山 ☎075(959)7020</p> <p>洛和グループホーム宇治琵琶 ☎0774(28)3340</p> <p>洛和グループホーム京田辺 ☎075(595)1266</p> <p>洛和グループホーム八幡橋本 ☎075(971)6282</p> <p>洛和グループホーム大津 ☎077(511)4025</p> <p>洛和グループホーム大津若葉台 ☎077(534)7840</p> <p>洛和グループホーム石山寺 ☎077(534)2380</p> <p>洛和グループホーム坂本 ☎077(578)5535</p>	<p>洛和グループホーム守山大門 ☎077(583)7872</p> <p>洛和グループホーム瀬田 ☎077(544)3190</p> <p>洛和看護小規模多機能サービス壬生 ☎075(803)1550</p> <p>洛和看護小規模多機能サービス音羽 ☎075(595)3295</p> <p>洛和小規模多機能サービス花園 ☎075(461)0950</p> <p>洛和小規模多機能サービス西院 ☎075(325)5885</p> <p>洛和小規模多機能サービス山科西野 ☎075(594)8500</p> <p>洛和小規模多機能サービス伏見竹田 ☎075(645)5752</p>
--	---	---	---

>施設サービス 日常生活のお世話から介護まで必要に応じた施設で、一人一人に合ったサポートを行います。

<p>洛和ヴィラよつば (介護医療院) ☎075(632)6116(代)</p> <p>洛和ヴィラ桃山 (特別養護老人ホーム) ☎075(622)2181(代)</p>	<p>洛和ヴィラ桃山Ⅱ番館 (障害者支援施設) ☎075(622)2181(代)</p> <p>洛和ヴィラ大山崎 (特別養護老人ホーム) ☎075(958)3855</p>	<p>洛和ヴィラ天王山 (特別養護老人ホーム) ☎075(959)7007</p> <p>洛和ヴィライリオス (介護老人保健施設) ☎075(801)0377(代)</p>	<p>洛和ヴィラアエル (介護老人保健施設) ☎075(594)8020(代)</p> <p>洛和ヴィラウラノス (介護老人保健施設) ☎075(633)6010(代)</p>
--	--	--	--

>高齢者向け住宅 ケアの専門家が在駐し、高齢者の方が安心して生活できる賃貸型住宅サービスです。

<p>洛和ホームライフ北野白梅町 (サービス付き高齢者向け住宅) ☎075(465)1601</p> <p>洛和ホームライフ音羽 (サービス付き高齢者向け住宅) ☎075(584)0001</p>	<p>洛和ホームライフ御所北 (介護付有料老人ホーム) ☎075(411)9550</p> <p>洛和ホームライフ室町六角 (介護付有料老人ホーム) ☎075(222)0511</p>	<p>洛和ホームライフみささぎ (介護付有料老人ホーム) ☎075(582)8522</p> <p>洛和ホームライフ四ノ宮 (介護付有料老人ホーム) ☎075(502)7370</p>	<p>洛和ホームライフ山科東野 (介護付有料老人ホーム) ☎075(582)8811</p>
--	--	--	---

保育 子どもたちの健やかな成長を導き、保護者が安心して働くことができる環境をサポートしています。

<p>子ども未来事業部 ☎075(593)4050</p> <p>洛和東桂坂保育園 (認可保育園) ☎075(382)1050</p> <p>洛和桂小規模保育園 (小規模保育事業) ☎075(383)8162</p> <p>洛和桂川小規模保育園 (小規模保育事業) ☎075(925)3326</p> <p>守山市立吉身保育園 (指定管理者) ☎077(582)4711</p>	<p>守山市立吉身保育園 分園 (指定管理者) ☎077(583)3667</p> <p>洛和みずのさと保育園 (認可保育園) ☎077(514)2035</p> <p>京都市音羽児童館 (指定管理者) ☎075(582)8818</p> <p>京都市大塚児童館 (指定管理者) ☎075(925)2452</p> <p>京都市花山児童館 (指定管理者) ☎075(592)0742</p>	<p>京都市深草児童館 (指定管理者) ☎075(642)3413</p> <p>洛和山科小見園園 てくてく親子教室 ☎075(582)2018</p> <p>洛和御所南学童クラブ ☎075(257)8147</p> <p>守山市物部児童クラブ室 (指定管理者) ☎077(583)9927</p> <p>洛和若草保育園 [洛和会音羽病院 院内保育室・事業所内保育事業] ☎075(593)7759</p>	<p>洛和会音羽病院 病児保育室 よつば ☎0120(428)414</p> <p>洛和イリオス保育園 (企業主導型保育事業) ☎075(813)1011</p>
--	--	--	---

健康 充実の医療ネットワークと多様な健診メニューで疾病予防に貢献します。企業出張健診や特定保健指導も行っています。

<p>洛和会京都健診センター [洛和会音羽病院 健診センター] ☎075(593)7774</p> <p>[洛和会東寺南病院 健診センター] ☎075(672)7556</p>	<p>予約 ☎0120(050)108</p>
---	-------------------------

教育	研究	東京
<p>洛和会京都厚生学校 ☎075(593)4116(代)</p> <p>洛和会介護教育センター ☎075(354)7067</p>	<p>洛和会京都医療介護研究所 洛和会京都音楽療法研究センター ☎075(581)6221(代)</p> <p>洛和会京都医学教育センター ☎075(593)4111(代)</p> <p>洛和会学術支援センター ☎075(593)0417(代)</p>	<p>■介護 高齢者あんしん相談センター大塚 (文京区委託事業) ☎03(3941)9678 高齢者あんしん相談センター大塚分室 (文京区委託事業) ☎03(6304)1093 居宅介護支援事業所 洛和ヴィラ南麻布 ☎03(6408)8674 大塚介護保険サービスセンター ☎03(3946)8131 洛和ヴィラササ 訪問リハビリテーション ☎03(6408)8676 洛和デイセンター南麻布 ☎03(6408)8966 洛和デイセンターササ ☎03(6408)8965 文京大塚高齢者 在宅サービスセンター ☎03(3941)6760</p>
<p>ウエルネット 本社 ☎075(582)6187</p> <p>ウエルネット 大津支店 ☎077(511)2515</p> <p>ウエルネット 京都西支店 ☎075(959)1822</p> <p>ウエルネット 丸太町支店 ☎075(466)0020</p> <p>障がい者就労支援事業所 らくわ ☎077(510)0112</p> <p>洛和会資材センター ☎075(593)4132</p>	<p>洛和会搬送部門【トランスポート】 ・救急患者搬送サービス ・介護タクシー ☎075(582)8118 ☎077(511)2515 予約 ☎0120(925)119</p> <p>洛和会情報システム部門 ☎077(548)7081</p> <p>洛和会施設管理部門 ☎075(493)7768</p> <p>洛和会会計・給与部門 ☎075(583)2815</p> <p>洛和会企画広報部門 ☎075(594)8488</p>	<p>■保育 洛和会大塚みどり保育園 (小規模保育事業) ☎03(5395)0777</p>

守山市物部児童クラブ室の指定管理者に

2023年4月1日、洛和会ヘルスケアシステム（社会福祉法人 洛和福祉会）が守山市物部児童クラブ室の指定管理者となりました。

施設名	守山市物部児童クラブ室（指定管理者）
住所	〒524-0043 滋賀県守山市二町町236-1 守山市立物部小学校敷地内
電話	077(583)9927

洛和会ヘルスケアシステム×京都橘大学 地域医療の発展に向け、教育・研究協力包括協定を締結

1月30日、京都橘大学にて、医療法人社団 洛和会と京都橘大学の教育・研究協力に関する包括協定調印式が行われました。

2005年の京都橘大学看護学部開設以来、当会の病院や介護施設で京都橘大学からの実習生を多く受け入れ、患者さんの気持ちに寄り添える医療人材の育成に取り組んできました。また、コロナ禍では京都橘大学の教員の方が洛和会音羽病院へ看護師として応援に来てくださるなど、互いに協力・連携して歩んできました。

この包括協定は主に「教育・研究活動」「人材育成」「地域医療への貢献」の3つを柱とした内容で、現場研修の受け入れだけでなく、共同研究や当会の専門職スタッフの教員としての派遣など、両機関の特色を生かしながら協力・連携し、地域医療・介護の質の向上につなげることを目指しています。

これまででも交流があった両機関ですが、この包括協定の締結を機に次世代を担う医療従事者の育成を一層強化し、未来を見据えながら地域医療の発展に貢献できるよう今後も協力してまいります。



詳細はこちら



テーマ
わくわく!

公式Instagramアカウントで RAKUフォトコンテスト2023 Springを開催!

今回のフォトコンのテーマは「わくわく!」。「わくわく」を感じる作品ならなんでも応募OK!
最優秀賞受賞者には「バルミューダ 電気ケトル」をプレゼント! 奮ってご応募ください。
締め切りは5月31日! 詳しくはQRコードからチェック!



企画概要

企画名	RAKUフォトコンテスト2023 Spring
実施期間	2023年4月3日(月)～5月31日(水)
賞	最優秀賞(1人) バルミューダ 電気ケトル 優秀賞(3人) AVEDAヘアケアセットまたは 整体ネックボール 特別賞(1人) 京都のお菓子詰め合わせ

応募方法

1. 洛和会公式Instagramアカウント (@rakuwakai) をフォロー。
2. ハッシュタグ「#RAKUフォトコンテスト2023春」をつけて写真を投稿。

詳細はこちら



入力3分 アンケートにご協力ください

「らくわ」をご覧いただきありがとうございます。今後の制作の参考にさせていただきますので、ぜひご意見をお聞かせください。よろしくお願いいたします。



患者さんの心のよりどころに 音羽の森 夢殿

洛和会音羽病院のC棟北側に「音羽の森 夢殿」があります。

室内には薬師如来像、両界曼荼羅、薬師三尊図の5点の仏画が安置されています。

