

洛和会音羽記念病院

地域連携 NEWS

Vol.

9

〒607-8116 京都市山科区小山鎮守町29-1 TEL 075(594)8010(代) FAX 075(593)8035 <http://www.rakuwa.or.jp/kinen/>

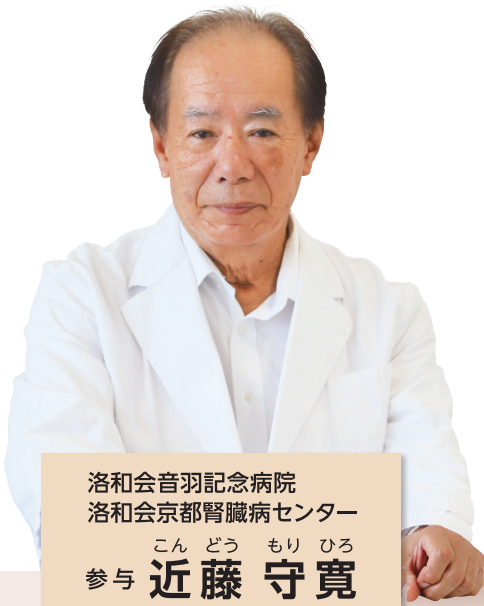

洛和会音羽記念病院
洛和会京都腎臓病センター
こんどう もり ひろ
参与 **近藤 守寛**

着任のごあいさつ

このたび洛和会東寺南病院 院長を退任し、2021(令和3)年10月1日付で、洛和会音羽記念病院 洛和会京都腎臓病センターに参与として着任いたしました。

長年に渡り、腎疾患や腎不全の診療に携わってまいりました。これからも診療はもちろんのこと、病院連携や次世代の育成にも尽力し、当会の透析部門をさらに強化していく所存です。患者さんに安心して透析治療を受けていただけるよう、急なシャントトラブルにも引き続き対応してまいります。いつでもご相談ください。

専門分野

腎疾患、腎不全の治療(血液透析、腹膜透析、内シャント術、副甲状腺切除術)、
膠原病、多種多様の血液浄化法

専門医 資格

日本透析医学会専門医/指導医

日本抗加齢医学会認定専門医

透析バスキュラーアクセスインターベンション治療医学会 VAVIT 認定専門医

京都東エリアの 連携



高度急性期医療

洛和会音羽病院

高度な医療を提供する地域
医療の中核病院です。



回復期医療

洛和会音羽リハビリテーション病院

急性期治療を終えた患者さん
が、安心して自宅に戻れるよう
集中的なリハビリを行います。



亜急性期医療 / 慢性期医療

洛和会音羽記念病院

透析を中心とした腎臓病治療の
総合専門病院。透析に関わる
急性期対応が可能です。



介護老人保健施設

洛和ヴィラエア

透析治療を受けておられる
患者さんも入所可能です。

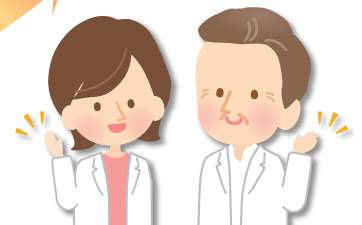



透析シャント相談ホットライン

急なシャントトラブルでお困りのとき、お電話ください。

📞 ブラッドアクセスセンター(直通)

TEL 075(594)8015

▶ ブラッドアクセスセンター

維持透析患者さんの生命線であるブラッドアクセス(血液を体外循環させるための出入口)などの治療が、より速やかに行われるように、血管外科関係の治療を中心にしています。

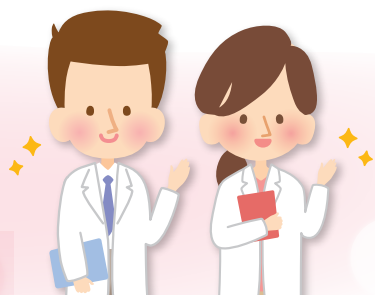

主な診療内容

- ブラッドアクセス治療
 - ・ 外科的手術、難治症例にも対応
 - ・ シャントPTA(カテーテルによる血管形成術)
- 閉塞性動脈硬化症(ASO)に対する末梢血管手術
- 腹膜透析カテーテル関連手術
- 二次性副甲状腺機能亢進症に対する外科治療
- 腎移植への橋渡し

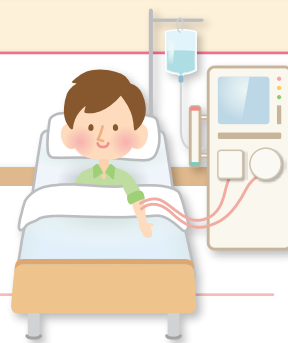

▶ 環境にやさしく、災害時も安心の透析センター



**730人
対応可能**

透析ベッド数 **146床**
入院ベッド数 **133床**

※月～土曜日での総対応可能人数

京都でも有数の広さを誇る当院の透析センターは、透析ベッド数146床で1週間に最大730人の患者さんの対応が可能です。災害時にも対応できる井水システムに加え、万一の停電に備えて非常電源、ダブル変電所システムを導入しており、災害に強く環境に優しい施設です。

🚗 送迎サービス



ご自宅(介護施設)と当院間をつなぐ送迎サービスを実施しています。ご利用についてはお問い合わせください。

洛和会音羽記念病院
地域連携課

ご意見・ご質問・ご要望など承ります

受付時間 月～土曜日 午前8時30分～午後5時15分

連絡先 TEL 075(594)8010(代)

FAX 075(593)8035

E-mail msw_k@rakuwa.or.jp

